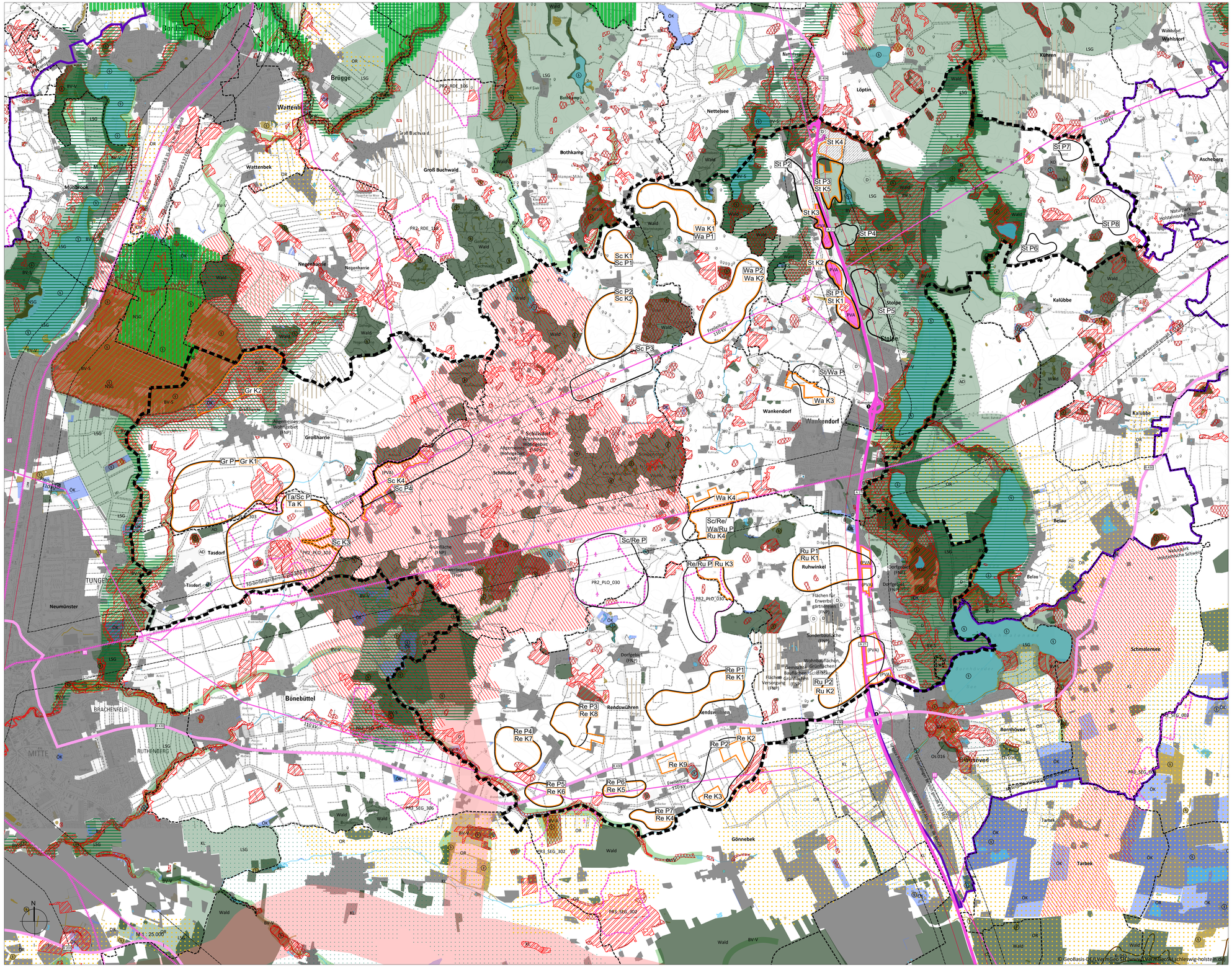

Legende

Flächen mit fachrechtlicher Ausschlusswirkung
(mit Quellenangabe)

- FFH-Gebiet (Gebiet nach Fauna-Flora-Habitat-Richtlinie der EU, Teil des Natura 2000-Schutzgebietsnetzes der EU) (Landesamt für Landwirtschaft, Umwelt und ländliche Räume (LLUR) 2019, Umweltportal Schleswig-Holstein)
- Gebiete mit besonderer Bedeutung für Natur und Landschaft, die als Vorbehaltsgebiet Natur und Landschaft gelten (RP III 2000)
- Regionaler Grünzug (Regionalplan (RP) III 2000)
- NSG Naturschutzgebiet (Landschaftsrahmenplan (LRP) II 2020)
- Fließgewässer (Luftbild)
- BV-S Biotopverbundsystem Schwerpunktbereiche (LRP II 2020)
- Wald / Baumbestand (Luftbild)
- § Gesetzlich geschützte Biotope (landesweite Biotopkartierung Schleswig-Holstein 2019)
- Siedlungsgebiete (Luftbild)
- Vorgesehene gewerbliche Baufläche
- OK Ökokonto-/ Kompensationsflächen (LLUR 2020, Umweltportal S-H)
- Knicks (gesetzlich geschütztes Biotop) (LLUR 2020)
- D Denkmale (FNP der Gemeinden)
- KD Kulturdenkmal (FNP der Gemeinden)
- AD Archäologisches Kulturdenkmal (nur innerhalb des Amtes Bokhorst-Wankendorf) (Archäologie-Atlas Schleswig-Holstein)

Flächen mit besonderem Abwägungs- und Prüfungserfordernis
(mit Quellenangabe)

- LSG Landschaftsschutzgebiet (LRP II 2020, Umweltportal S-H)
- Gebiet, das die Voraussetzungen für eine Unterschutzstellung als LSG erfüllt (LRP II 2020)
- XL Historische Kulturlandschaften: Knicklandschaft (LRP II 2020)
- OR Oberflächennaher Rohstoff (hier: Sand-Kies-Rohstoff Lagerstätte) (LLUR 2019, LRP II 2020)
- BV-V Biotopverbundsystem Verbundbereiche (LRP II 2020)
- Moor- und Anmoorböden nach Dauergrünlanderhaltungsgesetz (DGLG) (Umweltportal S-H)
- Moore (außerhalb von Moor- und Anmoorböden) (Umweltportal S-H)
- Hohe Ertragsfähigkeit des Bodens (landesweit bewertet) (Umweltportal S-H)
- Rotwildkorridore (Landesjagdverbund Schleswig-Holstein (2022))
- Naturpark (LRP II 2020) (hier: Naturpark Holsteinische-Schweiz, Naturpark Westensee)
- Os 016 Geotop (mit Nummer, LRP II 2020) (hier: Os 016: Oser Bornhöved)

Potenzialflächen

- Uneingeschränkte Potenzialflächen für Freiflächen-Photovoltaikanlagen (Weißflächen)
- 500 m Förderfähiger Bereich gemäß § 37 des Erneuerbare-Energien-Gesetzes (EEG) 2023 (500 m beiderseits von Autobahnen und Bahnstrecken)
- 200 m Privilegierter Bereich nach § 35 Abs. 1 Satz 8b (200 m beiderseits von Autobahnen und Bahnstrecken ab 2 Gleisen)
- Ru P1 Suchräume mit Nummerierung (siehe Text)

Plangrundlage

- Untersuchungsraum Amt Bokhorst-Wankendorf
- Sonstige Gemeindegrenzen
- 500 m Bemaßung in m

Vorbelastung Landschaftsbild

- Autobahn Bestand
- Bahntrasse
- Hauptstraße
- Hochspannungsfreileitung
- Umspannwerk / Einspeisepunkt
- Windenergienanlage Bestand
- Vorranggebiet für die Windenergienutzung (mit Nummer, RP II 2020)
- PVA Photovoltaikanlage im Bestand
- (PVA) Photovoltaikanlage im Bauleitplanverfahren

Amt Bokhorst-Wankendorf

Potenzialstudie für Freiflächen-Photovoltaikanlagen

Stand: 14.11.2024

ELB BERG / STADT LANDSCHAFT
ELBBERG Kruse, Rothja, Springer, Eckebrecht Partnerschaft mbB
Architekt, Stadtplaner und Landschaftsarchitekt
Lehmweg 17 20251 Hamburg 040-460695-600 mail@elbberg.de www.elbberg.de